

DIREZIONE GENERALE ARCHEOLOGIA, BELLE ARTI E PAESAGGIO
SEGRETARIATO REGIONALE PER IL LAZIO

SOPRINTENDENZA ARCHEOLOGIA, BELLE ARTI E PAESAGGIO
PER L'AREA METROPOLITANA DI ROMA, LA PROVINCIA DI VITERBO E L'ETRURIA MERIDIONALE

Oggetto

DICHIARAZIONE DI NOTEVOLE INTERESSE PUBBLICO

ai sensi degli artt. 136 comma 1, lettere c) e d)

POMEZIA (RM) – ARDEA (RM)
Ambito delle tenute storiche di Torre Maggiore, Valle Caia
e altre della Campagna Romana

Titolo elaborato

N. elaborato Data

**INDIVIDUAZIONE DELLE TENUTE STORICHE
SU ORTOFOTO**

6

Aprile 2017

I RELATORI

Arch. Claudia Castagnoli

Dot. Zaccaria Meri

IL COLLABORATORE

Dot.ssa Barbara Roggio

Visto

IL SOPRINTENDENTE

Dot.ssa Antonina Russo

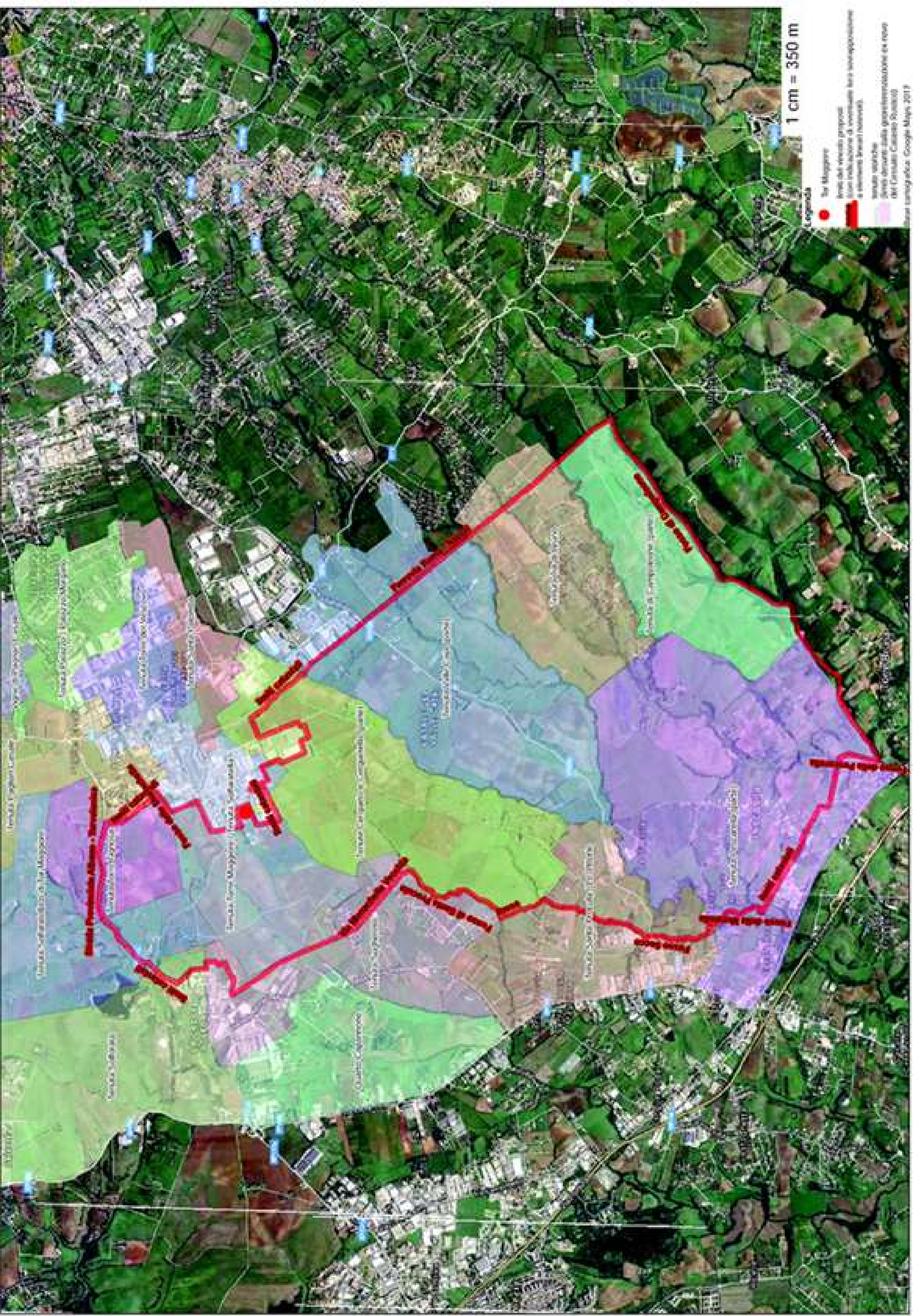

Legenda

● Torre Maggiore

■ Area del vincolo proposto

■ Area di protezione di interesse per il paesaggio

■ e vincolo di interesse per il paesaggio

■ vincolo vincente

■ Area di interesse per la gestione delle acque

■ del Consorzio Casale Russo

Fonte cartografica: Google Maps 2017