 Ministero dei beni e delle attività culturali e del turismo
 DIREZIONE GENERALE ARCHEOLOGIA, BELLE ARTI E PAESAGGIO
 SEGRETARIATO REGIONALE PER IL LAZIO
 SOPRINTENDENZA ARCHEOLOGIA, BELLE ARTI E PAESAGGIO
 PER L'AREA METROPOLITANA DI ROMA, LA PROVINCIA DI VITERBO E L'ETRURIA MERIDIONALE

Goggetto:

DICHIARAZIONE DI NOTEVOLE INTERESSE PUBBLICO
 ai sensi degli artt. 136 comma 1, lettere c) e d)

POMEZIA (RM) – ARDEA (RM)
 Ambito delle tenute storiche di Torre Maggiore, Valle Caia e altre della Campagna Romana

Titolo elaborato: INDIVIDUAZIONE DEI SITI DI INTERESSE STORICO-MONUMENTALE SU C.T.R. N. elaborato: 11 Data: Aprile 2017

I RELATORI:
 Arch. Claudia Gastagnoli
 Dott. Zaccaria Mari
 IL COLLABORATORE:
 Dott.ssa Barbara Roggio

Visto
 IL SOPRINTENDENTE
 Dott.ssa Alfonsina Russo

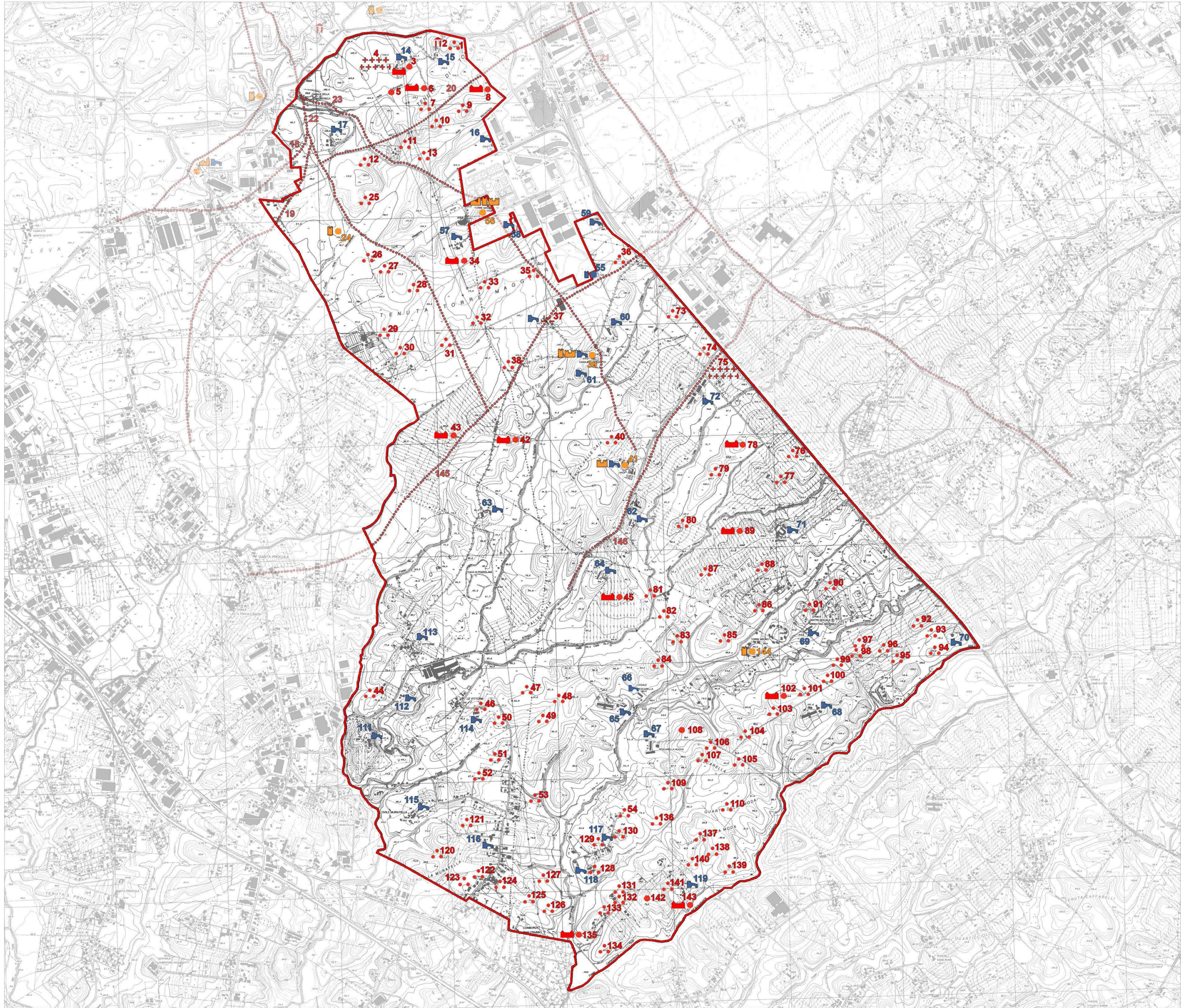

LEGENDA DEI SITI DI INTERESSE STORICO MONUMENTALE

-  castello
-  torre
-  casale
-  chiesa
-  tempio
-  villa o residenza
-  resti di muratura
-  materiale archeologico erratico
-  necropoli
-  antico tracciato

LIMITI CRONOLOGICI

-  antico - fino al V° sec. c.
-  medievale - V°-XIV° sec.
-  moderno - oltre XV° sec.

 PERIMETRO DELL'AMBITO DI NOTEVOLE INTERESSE PUBBLICO