



Ministero
dei Beni e delle
Attività Culturali
e del Turismo



Ministero dei Beni e delle Attività Culturali e del Turismo

DIREZIONE GENERALE ARCHEOLOGIA, BELLE ARTI E PAESAGGIO
SECRETARIATO REGIONALE PER IL LAZIO

SOPRINTENDENZA ARCHEOLOGIA, BELLE ARTI E PAESAGGIO

PER L'AREA METROPOLITANA DI ROMA, LA PROVINCIA DI VITERBO E L'ETRURIA MERIDIONALE

Oggetto

DICHIARAZIONE DI NOTEVOLE INTERESSE PUBBLICO

ai sensi degli artt. 136 comma 1, lettere c) e d)

POMEZIA (RM) – ARDEA (RM)

Ambito delle tenute storiche di Torre Maggiore, Valle Caia
e altre della Campagna Romana

Titolo elaborato

N. elaborato Data

PERIMETRAZIONE SU PTPR TAV. A

12

Aprile 2017

I RELATORI

Arch. Claudia Castagnoli

DotL. Zaccaria Mari

IL COLLABORATORE

Dot.ssa Barbara Roggio

Viato

IL SOPRINTENDENTE

Dot.ssa Argentea Russo

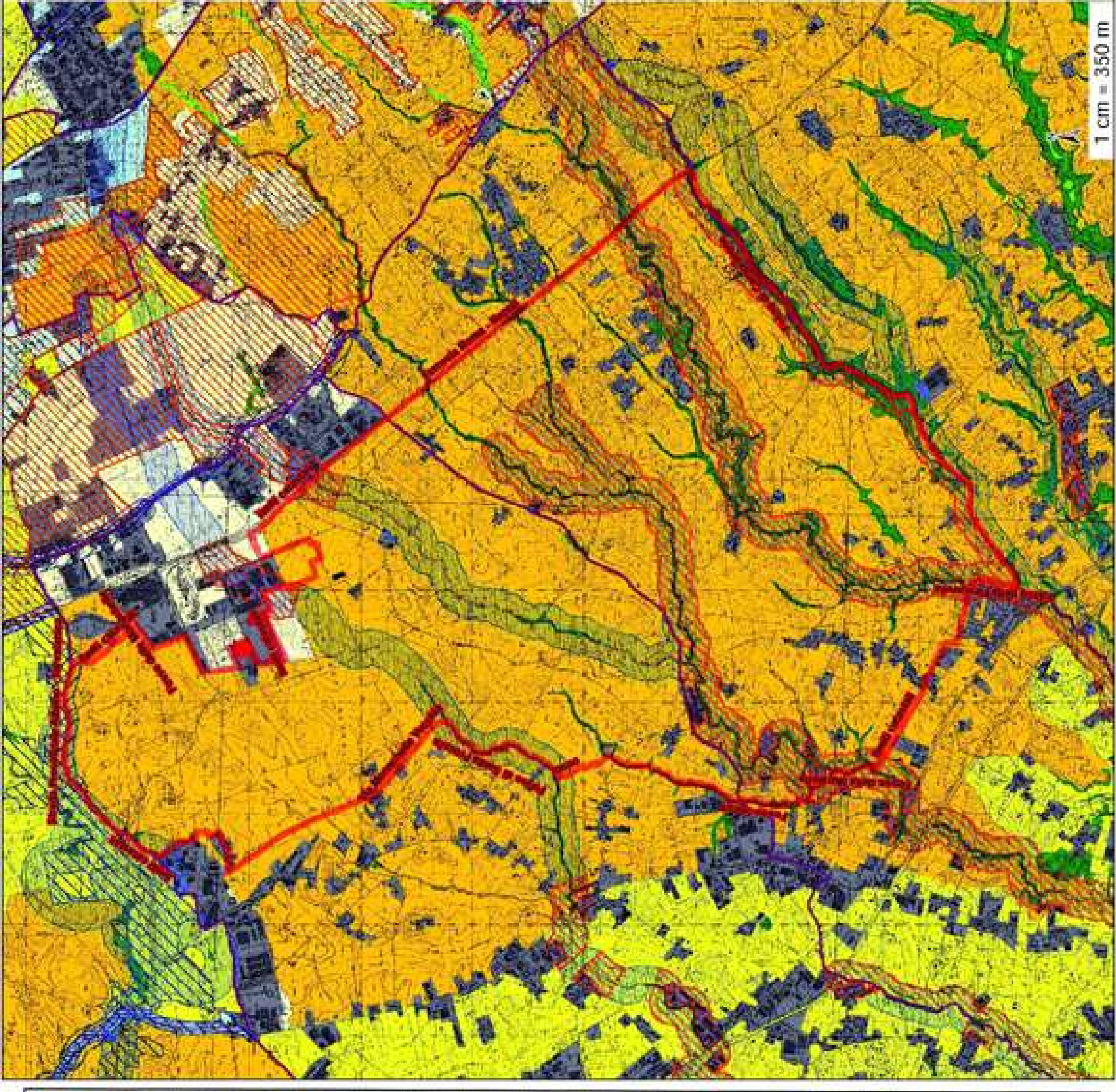

Legenda

Tor Maggiore
limiti del vincolo proposti
(con indicazioni di eventuale loro sovrapposizione
a elementi lineari notevoli)

Base cartografica:
PTPR Lazio 2007, Tav. 23, fg. 387/A - "Sistemi ed ambiti del paesaggio",
elencati come segue:

	Paesaggio Naturale
	Paesaggio Naturale di Comunità
	Paesaggio Naturale Agrario
	Paesaggio Naturale di Interesse Nazionale
	Paesaggio Agrario di Interesse Nazionale
	Paesaggio Agrario di Valore
	Paesaggio Agrario di Comunità
	Paesaggio del Centro e della Storia con relativa fascia di rispetto di 100 metri
	Parchi, ville e giardini storici
	Paesaggio degli Insediamenti Urbani
	Paesaggio degli Insediamenti in Evoluzione
	Paesaggio dell'Insediamento Turistico Diffuso
	Reti Infrastrutturali e Servizi
	Analisi di Paesaggio e Valorizzazione Paesaggistica
	Area e Punti di Vista
	Proposte comunali di modifica del PTPR vigenti
	Limiti comunali