Ministero dei beni e delle attività culturali e del turismo

Ministero dei beni e delle attività culturali e del turismo

DIREZIONE GENERALE ARCHEOLOGIA, BELLE ARTI E PAESAGGIO

SEGRETARIATO REGIONALE PER IL LAZIO

SOPRINTENDENZA ARCHEOLOGIA, BELLE ARTI E PAESAGGIO
PER L'AREA METROPOLITANA DI ROMA, LA PROVINCIA DI VITERBO E L'ETRURIA MERIDIONALE

Oggetto

DICHIARAZIONE DI NOTEVOLE INTERESSE PUBBLICO

ai sensi degli artt. 136 comma 1, lettere c) e d)

POMEZIA (RM) – ARDEA (RM)

Ambito delle tenute storiche di Torre Maggiore, Valle Caia

e altre della Campagna Romana

Titolo elaborato	N. elaborato	Data
PERIMETRAZIONE SU PTPR TAV. B	13	Aprile 2017

I RELATORI

Arch. Claudia Castagnoli

Dott. Zaccaria Mari

IL COLLABORATORE

Dott.ssa Barbara Roggio

Visto

IL SOPRINTENDENTE
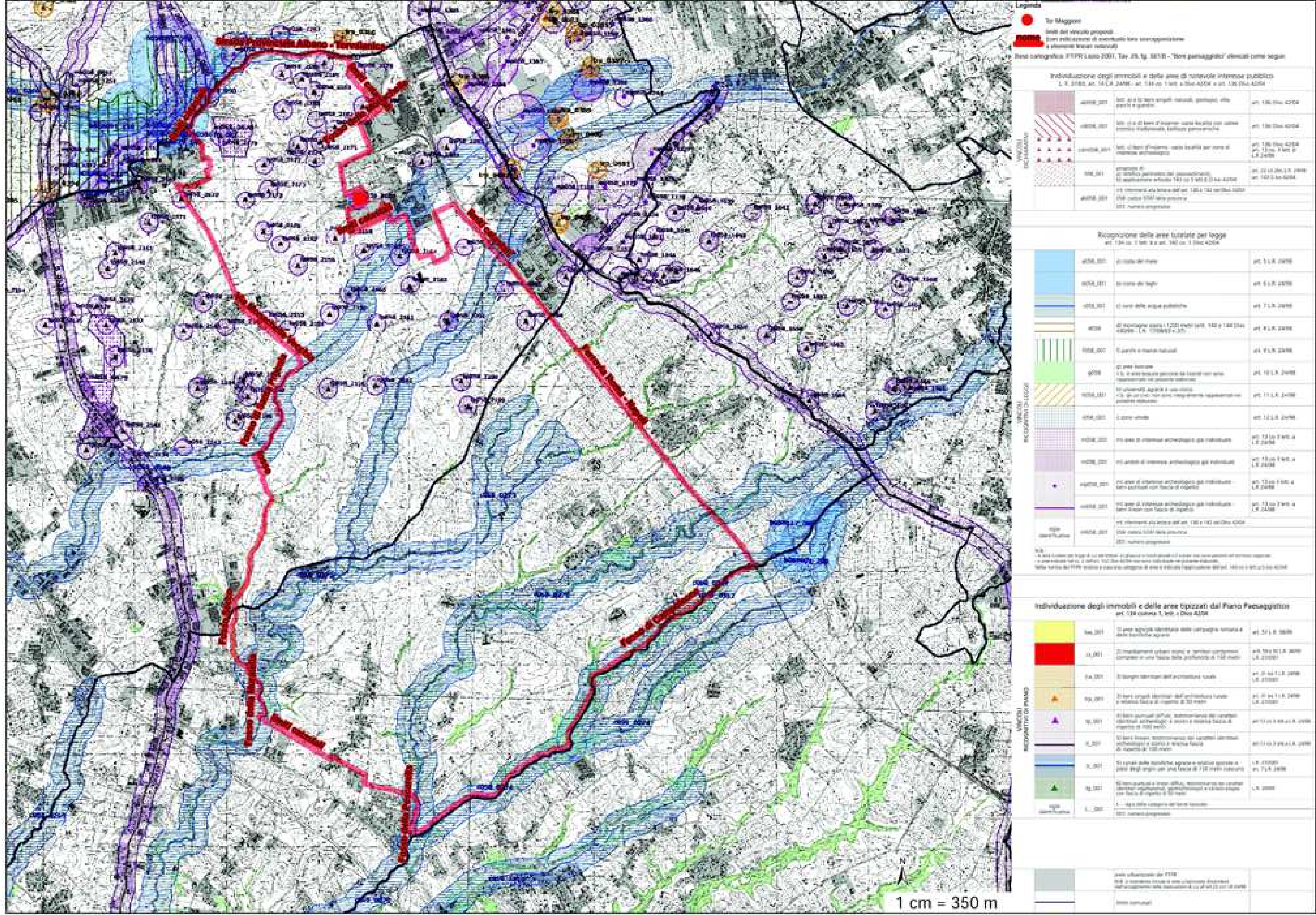
Dott.ssa Alfonsina Russo