

DICHIARAZIONE DI NOTEVOLE INTERESSE PUBBLICO dell'area sita nei Comuni di Marino (RM), Castel Gandolfo (RM) e Albano Laziale (RM) denominata "La Campagna Romana tra la via Nettunense e l'Agro Romano (Tenuta storica di Palaverta, Quartieri di S. Fumia, Casette, S. Maria in Fornarolo e Laghetto)" ai sensi degli artt. 136 co. 1 lett. c) e d), 138 co. 3 e 141 del D. Lgs. 22 gennaio 2004, n. 42 "CODICE DEI BENI CULTURALI E DEL PAESAGGIO".

ALLEGATO 6
 Individuazione delle tenute storiche su C.T.R.

arch. cons. Manuela Maria Pratico
 funzionario architetto
 arch. Rocco Rosario Tramontola
 funzionario architetto
 arch. Roberto Bianchi
 dirigente del servizio V - Tutela del paesaggio

IL DIRETTORE GENERALE
 arch. Federico GALLONI

Ministero per i beni e le attività culturali e per il turismo
 DIREZIONE GENERALE ARCHEOLOGIA BELLE ARTI E PAESAGGIO
 Via di San Michele 25, 00131 Roma - TEL. 06-47731/06-47725401
 PEC: dg@dg.archeologia.beniculturali.it PEO: dg@pec.archeologia.beniculturali.it

MINISTERO PER I BENI E LE ATTIVITÀ CULTURALI
 Ministero per i beni e le attività culturali
 DIREZIONE GENERALE ARCHEOLOGIA, BELLE ARTI E PAESAGGIO
 SEGRETARIATO REGIONALE PER IL LAZIO
 SOPRINTENDENZA ARCHEOLOGIA, BELLE ARTI E PAESAGGIO
 PER L'AREA METROPOLITANA DI ROMA, LA PROVINCIA DI VITERBO E L'ETRURIA MERIDIONALE

DICHIARAZIONE DI NOTEVOLE INTERESSE PUBBLICO
 ai sensi degli artt. 136 comma 1, lettere c) e d) del D.lgs. 42/2004

MARINO (RM) – CASTEL GANDOLFO (RM) – ALBANO LAZIALE (RM)

La Campagna Romana tra la via Nettunense e l'Agro Romano
 (Tenuta storica di Palaverta, Quartieri di S. Fumia, Casette, S. Maria in Fornarolo e Laghetto)



Titolo elaborato: INDIVIDUAZIONE DELLE TENUTE STORICHE SU C.T.R. N. elaborato: 6 Data: Maggio 2019

IRELATORI: Arch. Claudia Castagnoli, Dott. Daniele Federico Maras
 Visto IL SOPRINTENDENTE Arch. MARGHERITA EICHBERG Firmato digitalmente da MARGHERITA EICHBERG

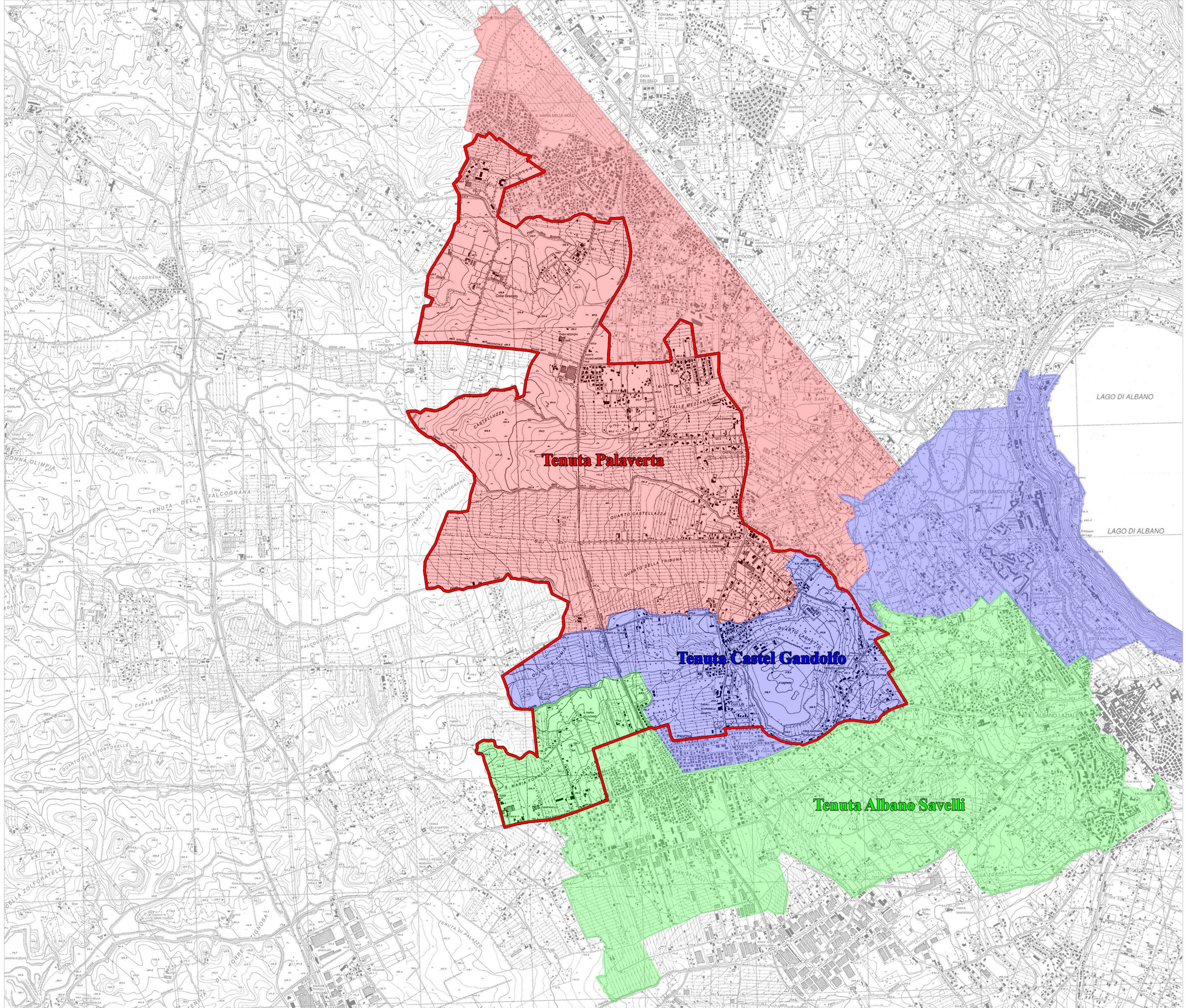

PERIMETRO DELL'AMBITO DI NOTEVOLE INTERESSE PUBBLICO