



MINISTERO
PER I BENI E
LE ATTIVITÀ
CULTURALI



Ministero per i beni e le attività culturali

DIREZIONE GENERALE ARCHEOLOGIA, BELLE ARTI E PAESAGGIO

SEGRETARIATO REGIONALE PER IL LAZIO

SOPRINTENDENZA ARCHEOLOGIA, BELLE ARTI E PAESAGGIO

PER L'AREA METROPOLITANA DI ROMA, LA PROVINCIA DI VITERBO E L'ETRURIA MERIDIONALE

DICHIARAZIONE DI NOTEVOLE INTERESSE PUBBLICO

ai sensi degli artt. 136 comma 1, lettere c) e d) del Dlgs 42/2004

MARINO (RM) – CASTEL GANDOLFO (RM) – ALBANO LAZIALE (RM)

La Campagna Romana tra la via Nettunense e l'Agro Romano

(Tenuta storica di Palaverta, Quarti di S. Fumia, Casette, S. Maria in Fornarolo e Laghetto)



Titolo elaborato

N. elaborato Data

DELIMITAZIONE DEI CONFINI SU FOGLI CATASTALI

15

Maggio
2019

I RELATORI

Arch. Claudia Castagnoli

Dott. Daniele Federico Maras

Visto

IL SOPRINTENDENTE

Arch. MARGHERITA EICHBERG



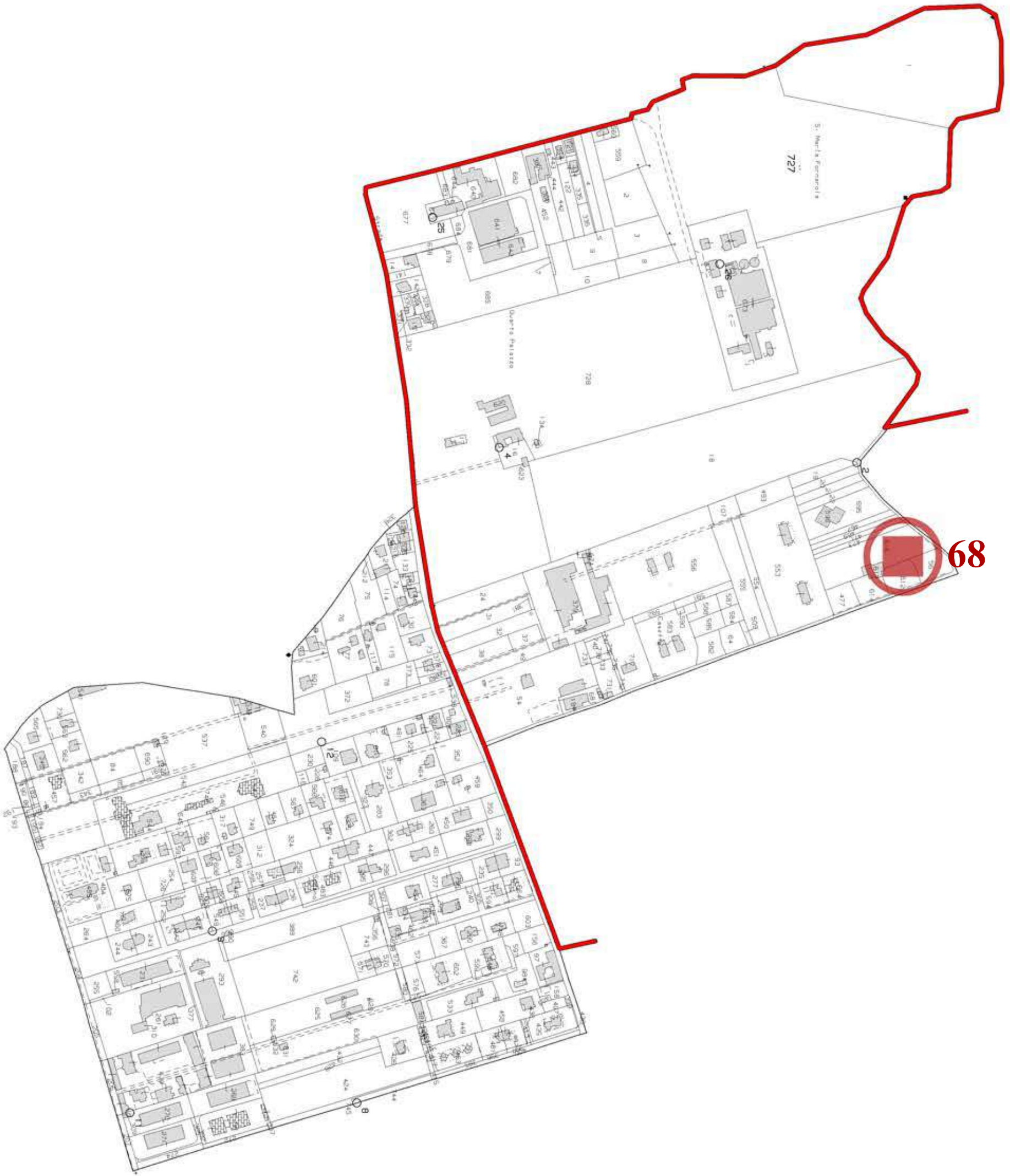



N=-21600

E=11700

1 Particella: 154





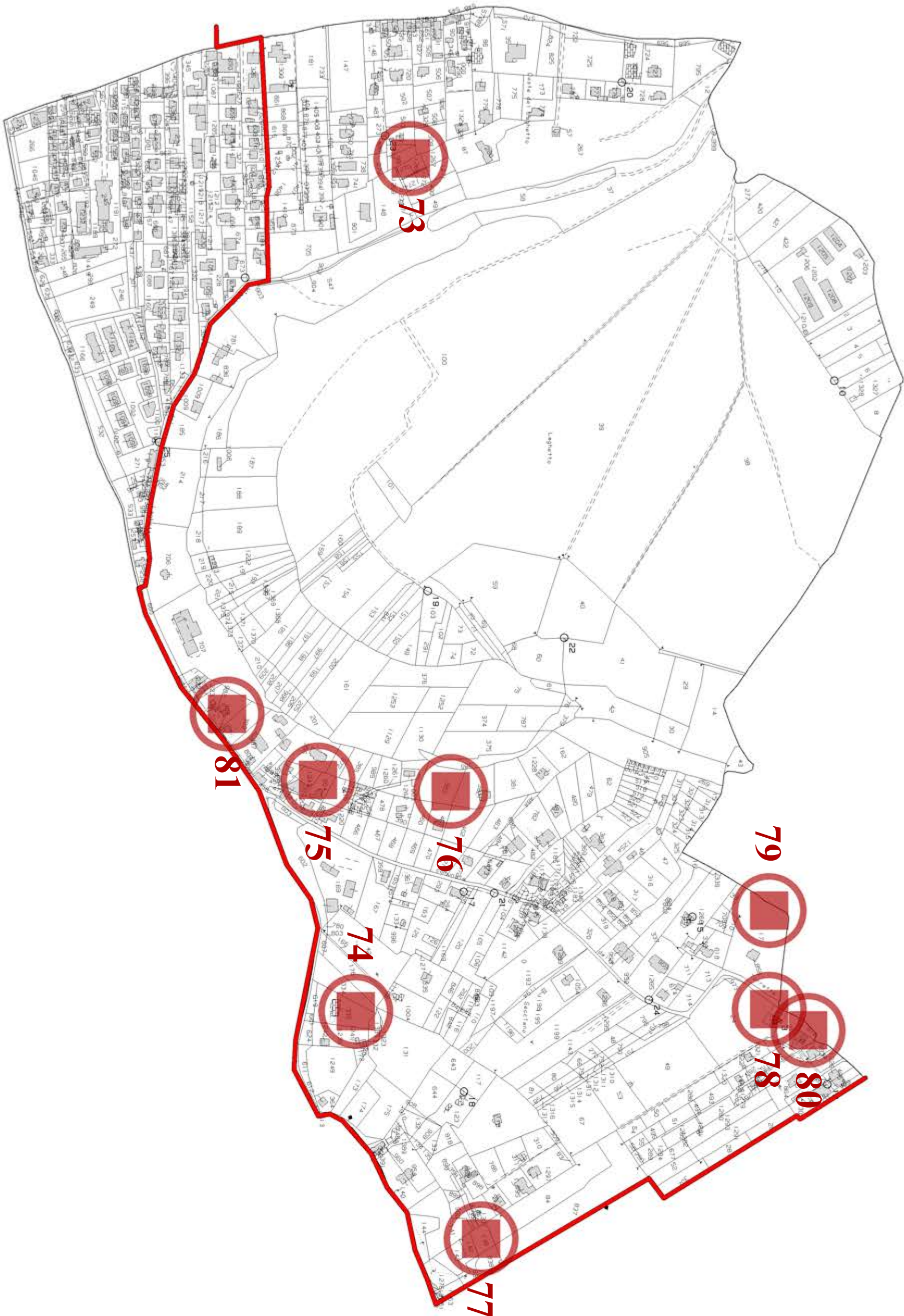

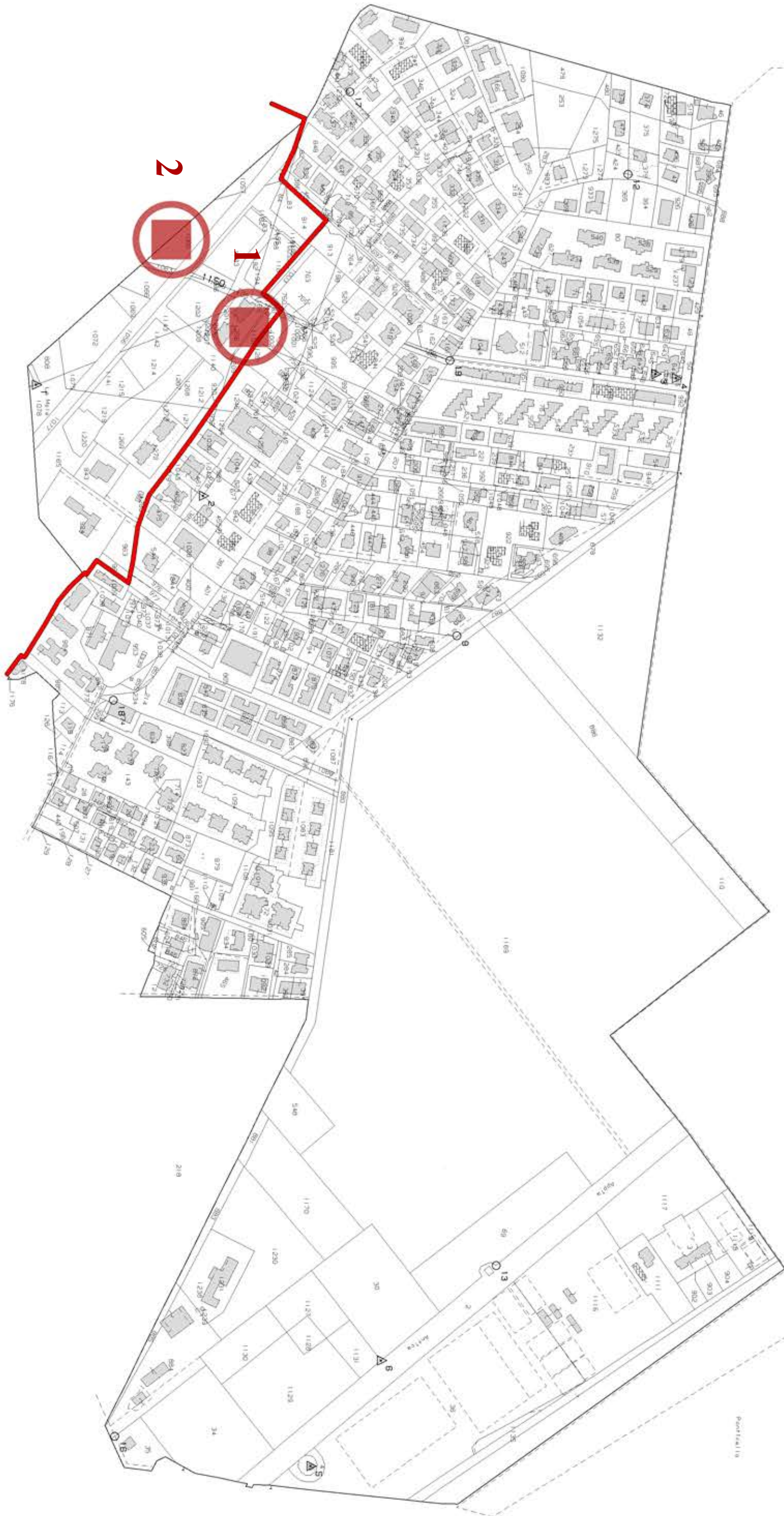

N=-3800

E=-10500

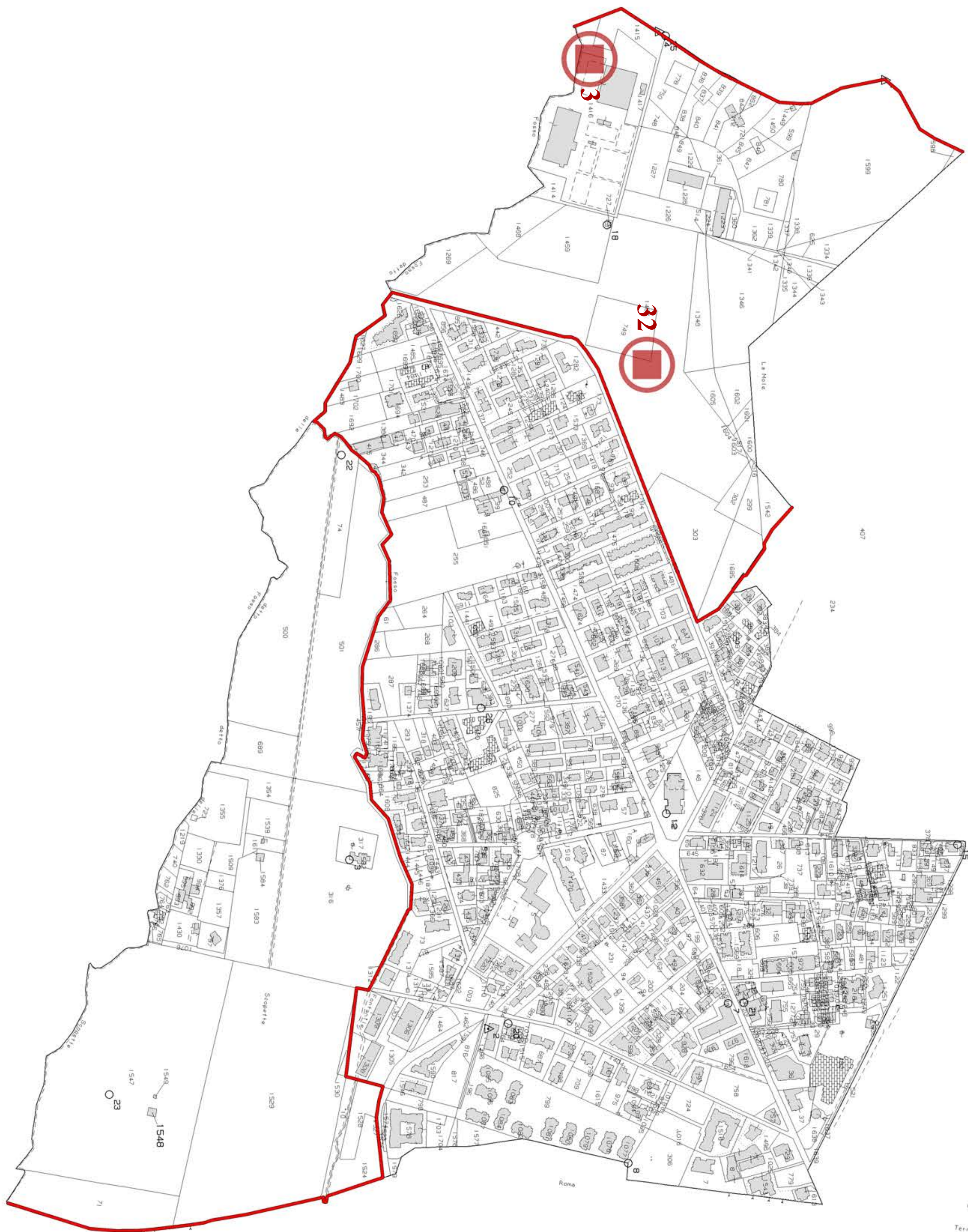

1 Particella: 1548



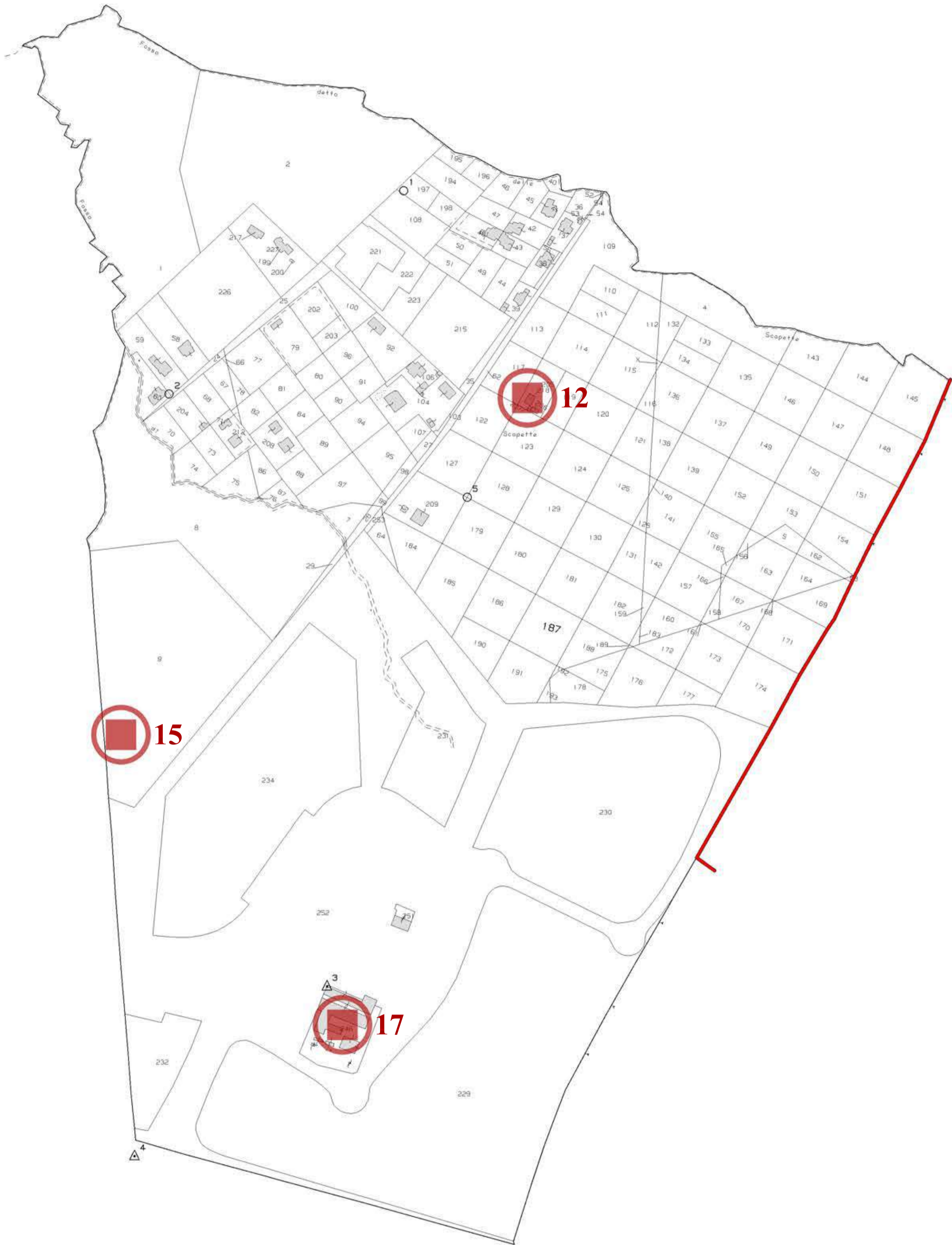

N=4700

E=9400

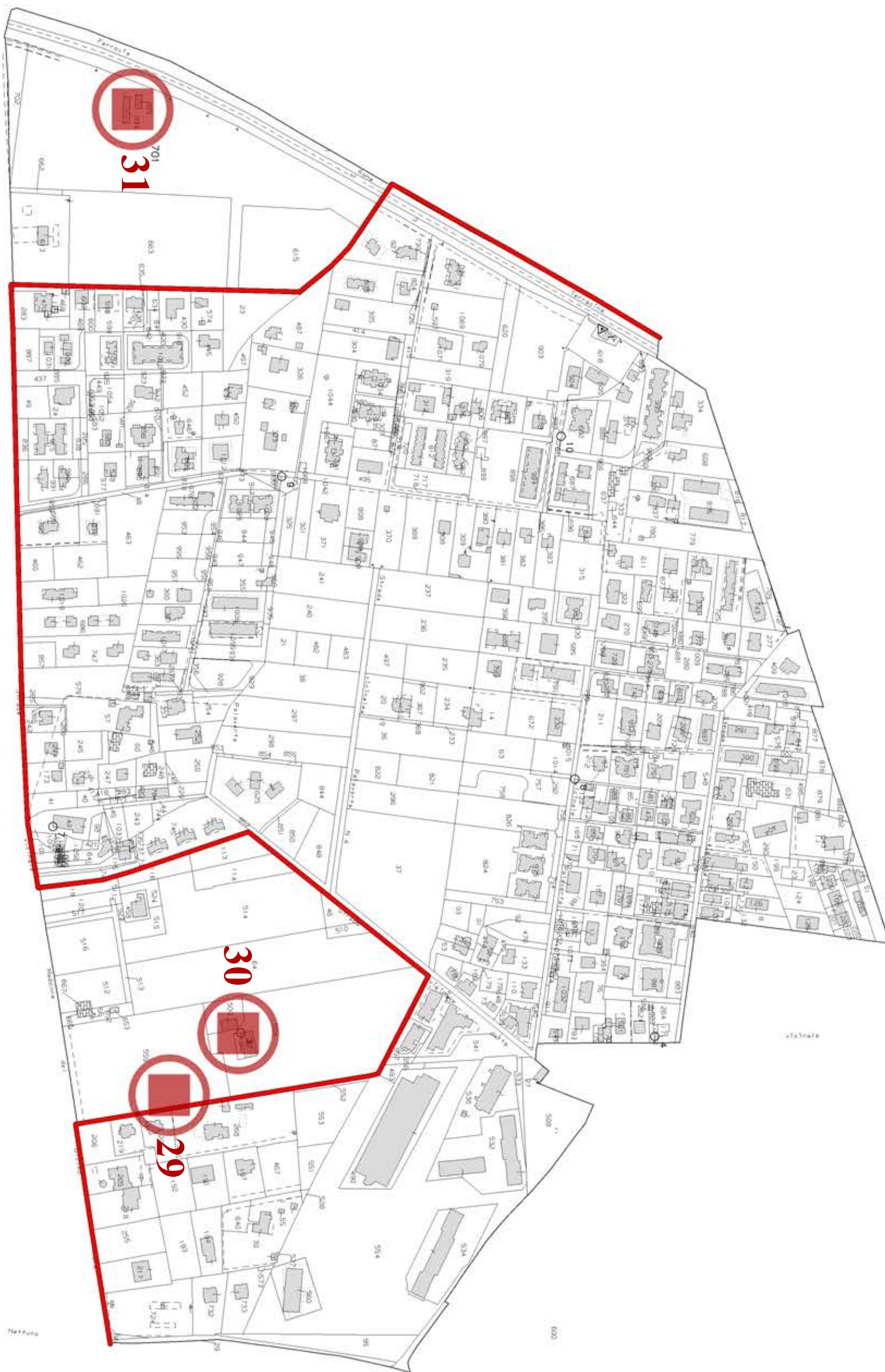

31

30

29

1 Particella: 701

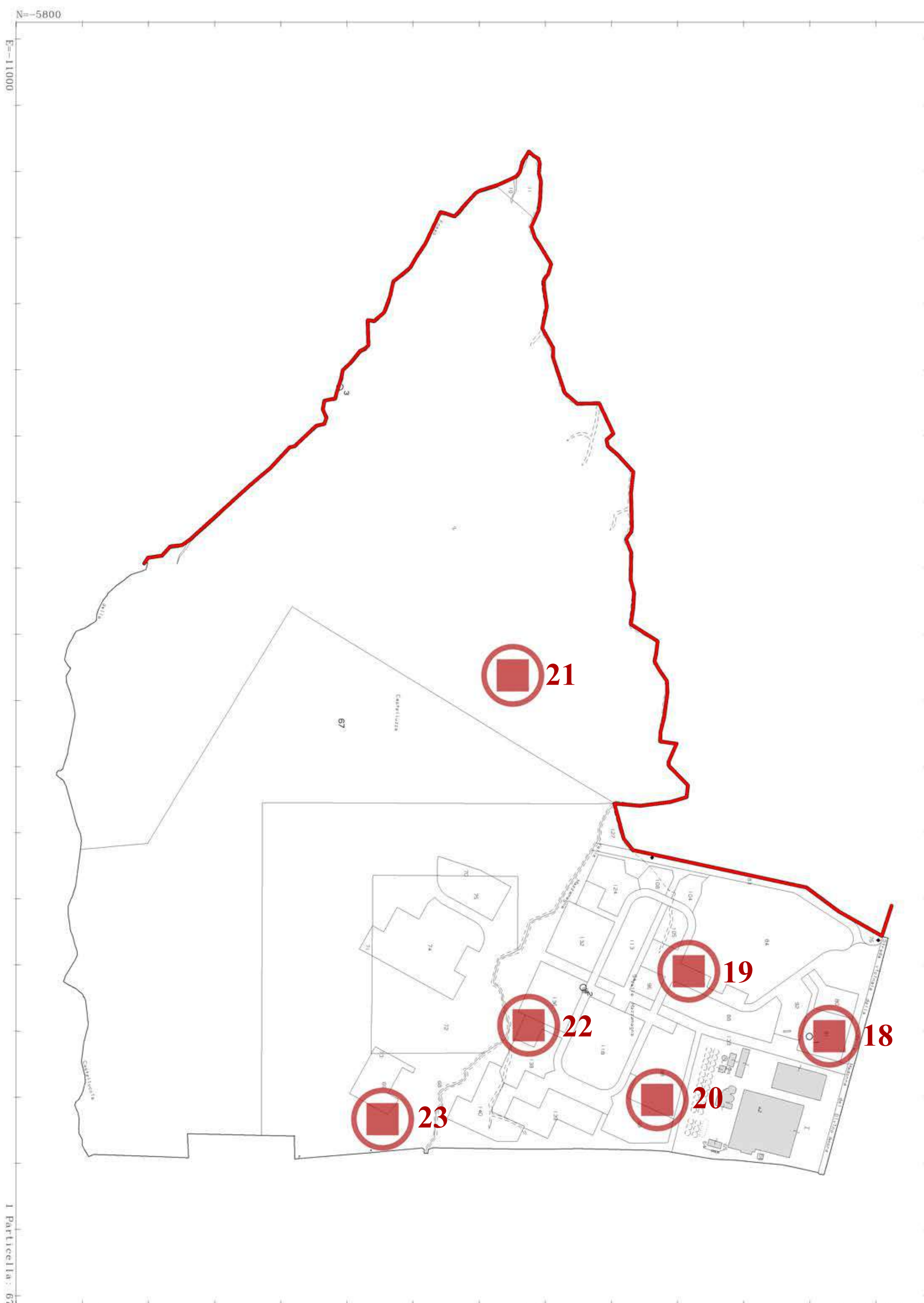

E=9300

N=4600

1 Particella: 98



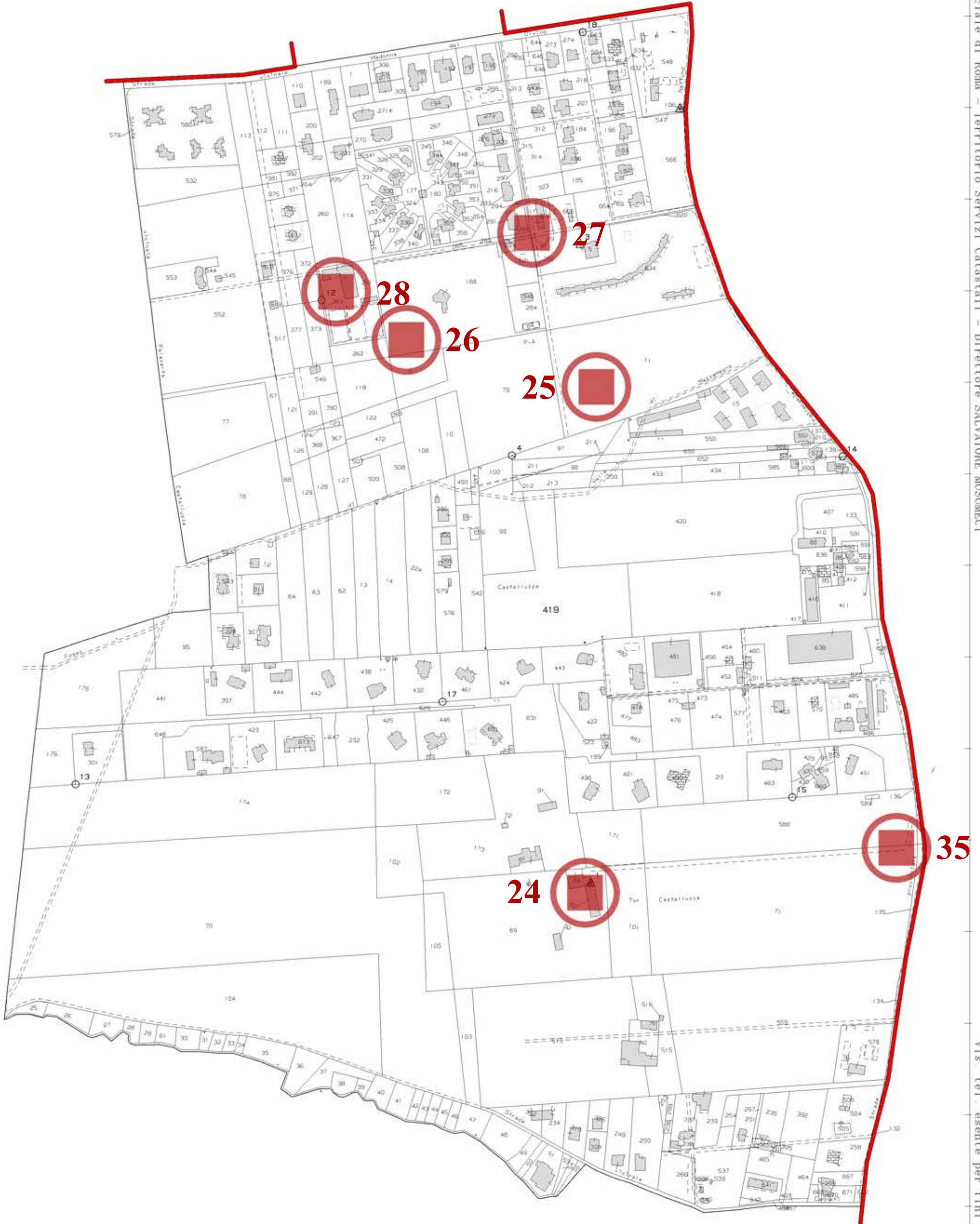

E=-8200

N=-4900



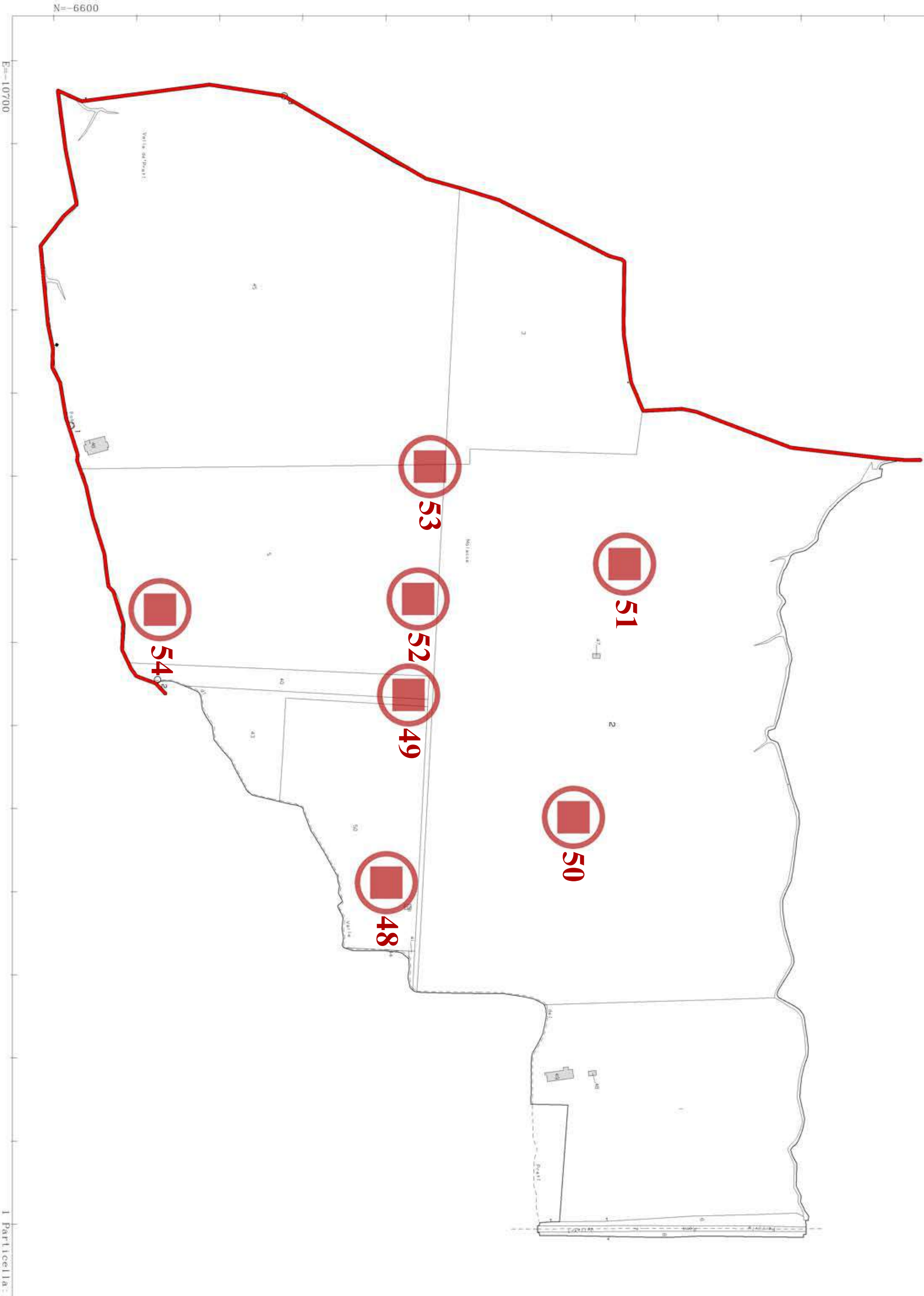



N=-6400

E=-9300

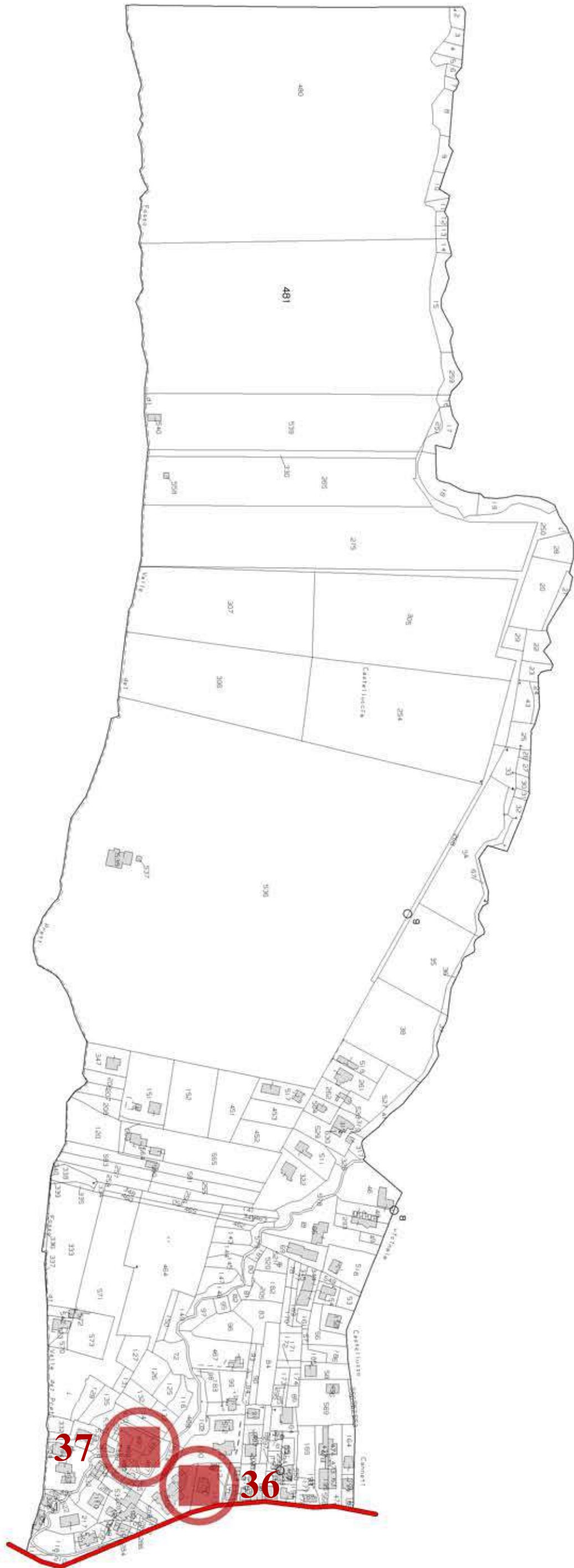

37

36

I Particella: 481



N=-7100

E=-9300

1 Particella: 792