MIBACT|SABAP-RM-MET_UO6|04/02/2020|0002684-P - Allegato Utente 1 (A13)

Ministero per i beni e le attività culturali e per il turismo

DIREZIONE GENERALE ARCHEOLOGIA BELLE ARTI E PAESAGGIO

DICHIARAZIONE DI NOTEVOLE INTERESSE PUBBLICO dell'area sita nei Comuni di Marino (RM), Castel Gandolfo (RM) e Albano Laziale (RM) denominata "La Campagna Romana tra la via Nettunense e l'Agro Romano (Tenuta storica di Palaverta, Quarti di S. Fumia, Casette, S. Maria in Fornarolo e Laghetto)" ai sensi degli artt. 136 co. 1 lett. c) e d), 138 co. 3 e 141 del D. Lgs. 22 gennaio 2004, n. 42 "CODICE DEI BENI CULTURALI E DEL PAESAGGIO".

ALLEGATO 13
TAV B del PTPR aggiornata

arch. cons. Manuela Maria Praticò
funzionario architetto

arch. Rocco Rosario Tramutola
funzionario architetto

arch. Roberto Banchini
dirigente del servizio V - Tutela del paesaggio

IL DIRETTORE GENERALE
arch. Federica GALLONI
Firmato digitalmente da
FEDERICA GALLONI
CN = GALLONI FEDERICA
C = IT

Ministero per i beni e le attività culturali e per il turismo
DIREZIONE GENERALE ARCHEOLOGIA BELLE ARTI E PAESAGGIO
Via di San Michele 22, 00153 Roma - TEL. 06-67231/06-67234401
PEC: mbac-dg-abap@mailcert.beniculturali.it PEO: dg-abap@beniculturali.it

MINISTERO PER I BENI E LE ATTIVITÀ CULTURALI

Ministero per i beni e le attività culturali
DIREZIONE GENERALE ARCHEOLOGIA, BELLE ARTI E PAESAGGIO
SEGRETARIATO REGIONALE PER IL LAZIO
SOPRINTENDENZA ARCHEOLOGIA, BELLE ARTI E PAESAGGIO
PER L'AREA METROPOLITANA DI ROMA, LA PROVINCIA DI VITERBO E L'ETRURIA MERIDIONALE

DICHIARAZIONE DI NOTEVOLE INTERESSE PUBBLICO
ai sensi degli artt. 136 comma 1, lettere c) e d) del Dlgs 42/2004

MARINO (RM) – CASTEL GANDOLFO (RM) – ALBANO LAZIALE (RM)

La Campagna Romana tra la via Nettunense e l'Agro Romano
(Tenuta storica di Palaverta, Quarti di S. Fumia, Casette, S. Mara in Fornarolo e Laghetto)

Titolo elaborato	N. elaborato	Data
TAV. B DEL P.T.P.R. AGGIORNATA	13	Febbraio 2020

I RELATORI
Arch. Claudia Castagnoli
Dott. Daniele Federico Maras

Visto
IL SOPRINTENDENTE
Arch. MARGHERITA EICHBERG
Firmato digitalmente da
MARGHERITA EICHBERG

Beni paesaggistici

Individuazione degli immobili e delle aree di notevole interesse pubblico
L. R. 37/83, art. 14 L.R. 24/98 - art. 134 co. 1 lett. a Dlvo 42/04 e art. 136 Dlvo 42/04

VINCOLI DICHIARATIVI	ab058_001	lett. a) e b) beni singoli: naturali, geologici, ville, parchi e giardini	art. 136 Dlvo 42/04
	cd058_001	lett. c) e d) beni d'insieme: vaste località con valore estetico tradizionale, bellezze panoramiche	art. 136 Dlvo 42/04
	cdm058_001	lett. c) beni d'insieme: vaste località per zone di interesse archeologico	art. 136 Dlvo 42/04 art. 13 co. 3 lett. b L.R 24/98
	058_001	proposte di: a) rettifica perimetro dei provvedimenti; b) applicazione articolo 143 co 5 lett.b D.lvo 42/04	art. 22 co.2bis L.R. 24/98 art. 143 D.lvo 42/04
	ab058_001	ml: riferimenti alla lettera dell'art. 136 e 142 del Dlvo 42/04	
		058: codice ISTAT della provincia	
		001: numero progressivo	

Ricognizione delle aree tutelate per legge
art. 134 co. 1 lett. b e art. 142 co. 1 Dlvo 42/04

VINCOLI RICOGNITIVI DI LEGGE	a058_001	a) costa del mare	art. 5 L.R. 24/98
	b058_001	b) costa dei laghi	art. 6 L.R. 24/98
	c058_001	c) corsi delle acque pubbliche	art. 7 L.R. 24/98
	d058	d) montagne sopra i 1200 metri (artt. 140 e 144 Dlvo 490/99 - L.R. 17/08/83 n.37)	art. 8 L.R. 24/98
	f058_001	f) parchi e riserve naturali	art. 9 L.R. 24/98
	g058	g) aree boscate n.b. le aree boscate percorse da incendi non sono rappresentate nel presente elaborato	art. 10 L.R. 24/98
	h058_001	h) università agrarie e uso civico n.b. gli usi civici non sono integralmente rappresentati nel presente elaborato	art. 11 L.R. 24/98
	i058_001	i) zone umide	art. 12 L.R. 24/98
	m058_001	m) aree di interesse archeologico già individuate	art. 13 co 3 lett. a L.R 24/98
	m058_001	m) ambiti di interesse archeologico già individuati	art. 13 co 3 lett. a L.R 24/98
	mp058_001	m) aree di interesse archeologico già individuate - beni puntuali con fascia di rispetto	art. 13 co 3 lett. a L.R 24/98
	ml058_001	m) aree di interesse archeologico già individuate - beni lineari con fascia di rispetto	art. 13 co 3 lett. a L.R 24/98
sigla identificativa	ml058_001	ml: riferimenti alla lettera dell'art. 136 e 142 del Dlvo 42/04	
		058: codice ISTAT della provincia	
		001: numero progressivo	

N.B.:
- le aree tutelate per legge di cui alle lettere: e) ghiacciai e circoli glaciali e l) vulcani non sono presenti nel territorio regionale.
- e aree indicate nel co. 2 dell'art. 142 Dlvo 42/04 non sono individuate nel presente elaborato.
Nella norma del PTPR relativa a ciascuna categoria di aree è indicata l'applicazione dell'art. 143 co 5 lett.a D.lvo 42/04

Individuazione degli immobili e delle aree tipizzati dal Piano Paesaggistico
art. 134 comma 1, lett. c Dlvo 42/04

VINCOLI RICOGNITIVI DI PIANO	taa_001	1) aree agricole identitarie delle campagna romana e delle bonifiche agrarie	art. 51 L.R. 38/99
	cs_001	2) insediamenti urbani storici e territori contermini compresi in una fascia della profondità di 150 metri	artt. 59 e 60 L.R. 38/99 L.R. 27/2001
	tra_001	3) borghi identitari dell'architettura rurale	art. 31 bis 1 L.R. 24/98 L.R. 27/2001
	trp_001	3) beni singoli identitari dell'architettura rurale e relativa fascia di rispetto di 50 metri	art. 31 bis 1 L.R. 24/98 L.R. 27/2001
	tp_001	4) beni puntuali diffusi, testimonianza dei caratteri identitari archeologici e storici e relativa fascia di rispetto di 100 metri	art.13 co.3 lett.a L.R. 24/98
	tl_001	5) beni lineari, testimonianza dei caratteri identitari archeologici e storici e relativa fascia di rispetto di 100 metri	art.13 co.3 lett.a L.R. 24/98
	tc_001	5) canali delle bonifiche agrarie e relative sponde o piedi degli argini per una fascia di 150 metri ciascuno	L.R. 27/2001 art. 7 L.R. 24/98
	tg_001	6) beni puntuali e lineari diffusi, testimonianza dei caratteri identitari vegetazionali, geomorfologici e carsico-ipogei con fascia di rispetto di 50 metri	L.R. 10/99
sigla identificativa	t..._001	t...: sigla della categoria del bene tipizzato	
		001: numero progressivo	
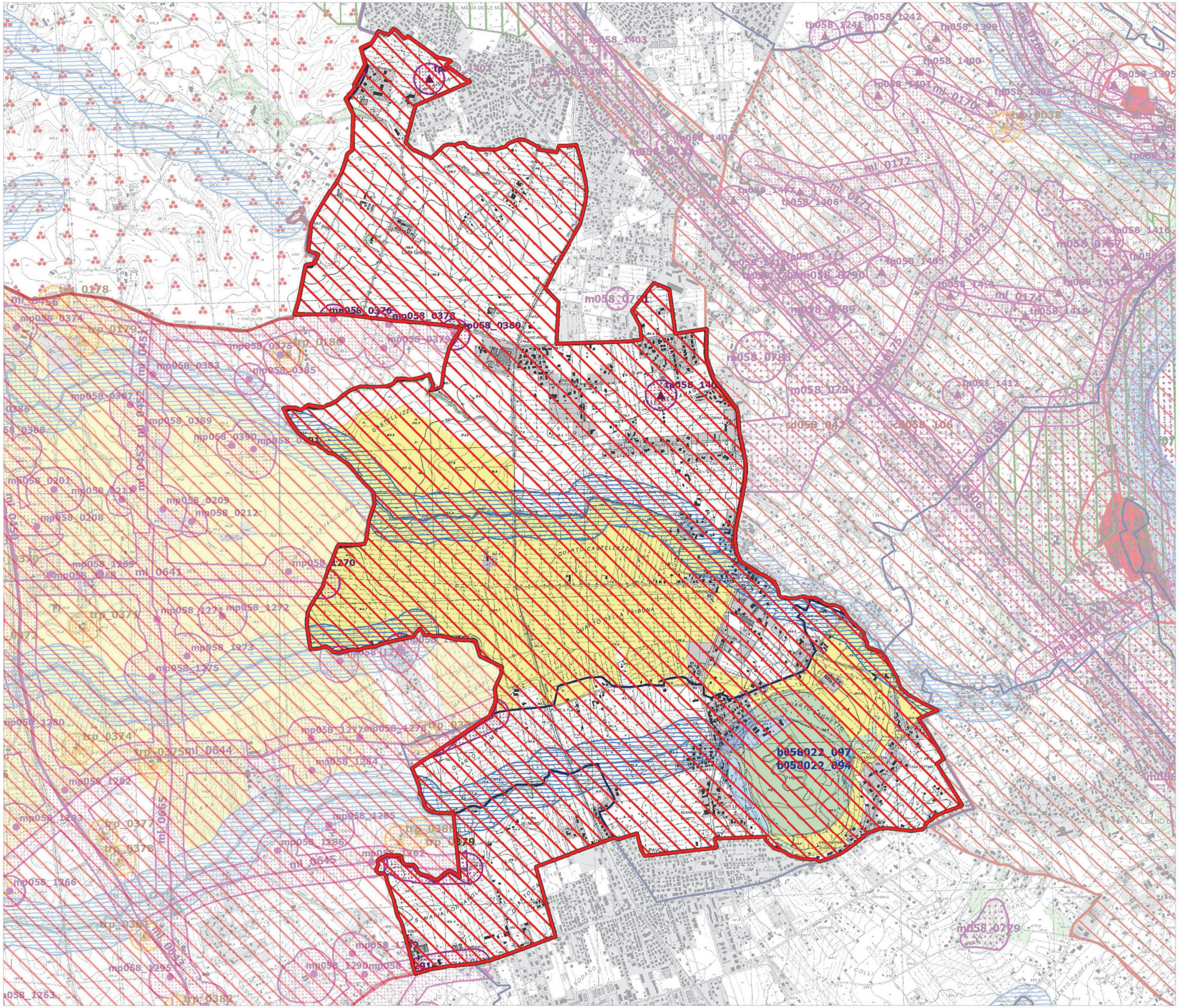
aree urbanizzate del PTPR N.B. si intendono incluse le aree urbanizzate discendenti dall'accoglimento delle osservazioni di cui all'art.23 co1 LR 24/98	
limiti comunali